



松崎海岸から足摺岬方向を望む



松崎海岸から西側方向を望む



敷地内から南方向を望む

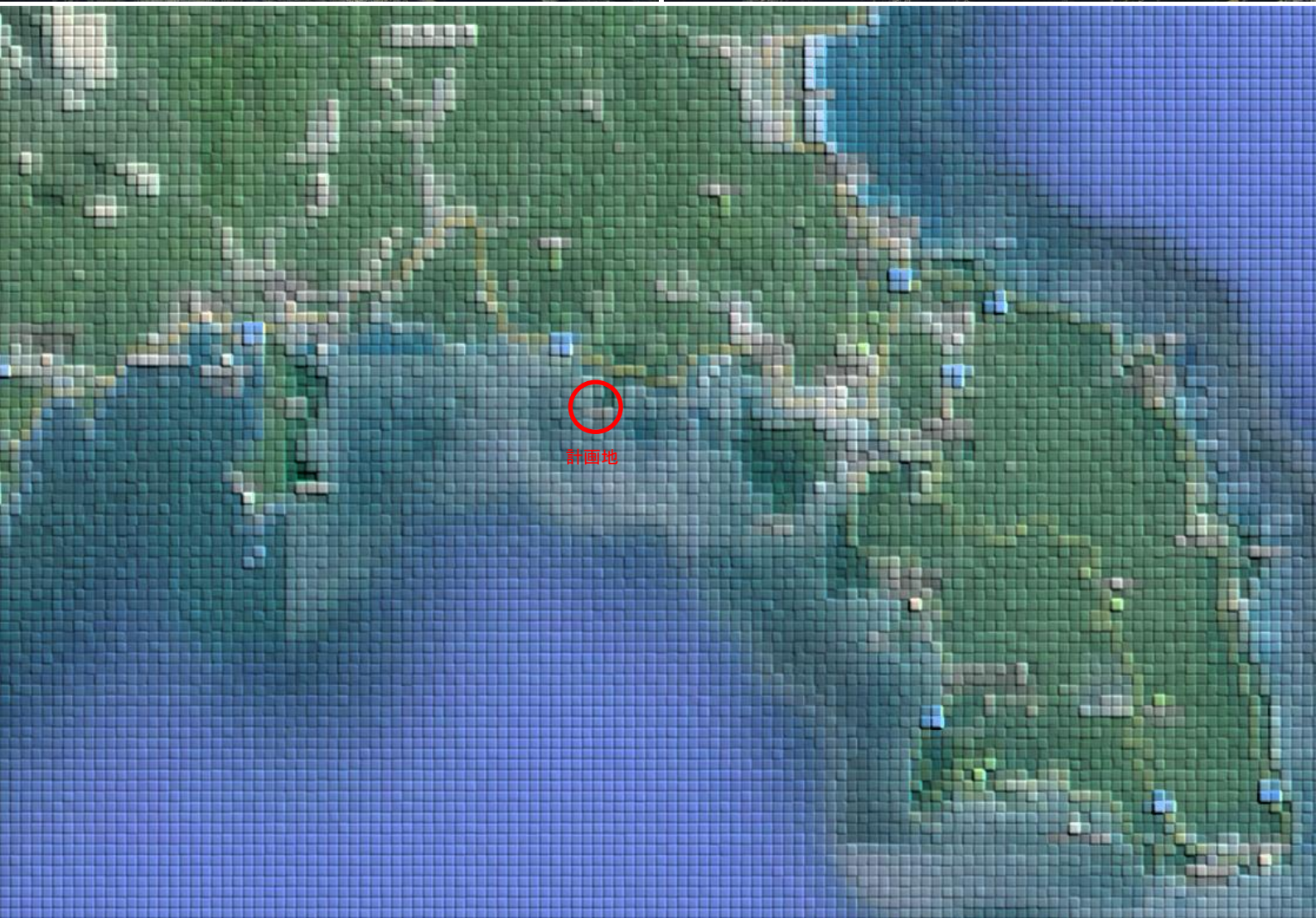

計画地



・樹々高い10mオーバー  
・全体に高密度

・樹々高い10mオーバー  
・足元は視線通る

・敷地内にも9m程度の高木

・やや低め8~9m

・最も低い6m

※自然公園法区域内



### 敷地現況

敷地は半島状に突出した地形の先端部にあり、3方を海に囲まれています。しかし、敷地外の周囲はスダジイ、ヒメユズリハ等の高木に囲まれています。

- ①敷地を、「囲まれ感のある、落ち着いた住宅地」と考え、敷地内の活用を重視したプランとするか、
- ②「海への眺望を得る」為に、建築的に積極的な工夫を行うか、

大きく2つのアプローチがあると考えられます。

## SITE



松崎海岸から見たダルマ夕日



足摺岬の灯台

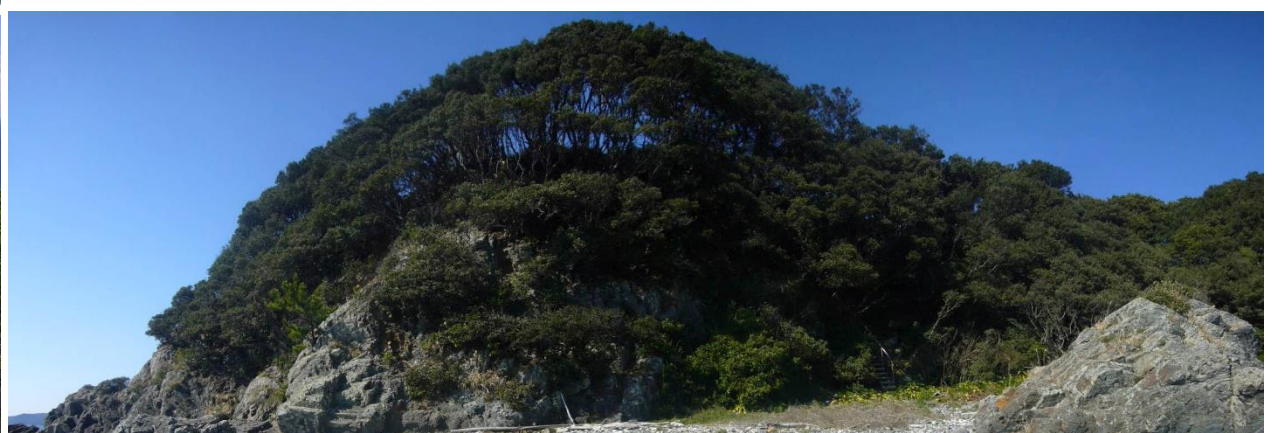

東側から敷地全体を望む

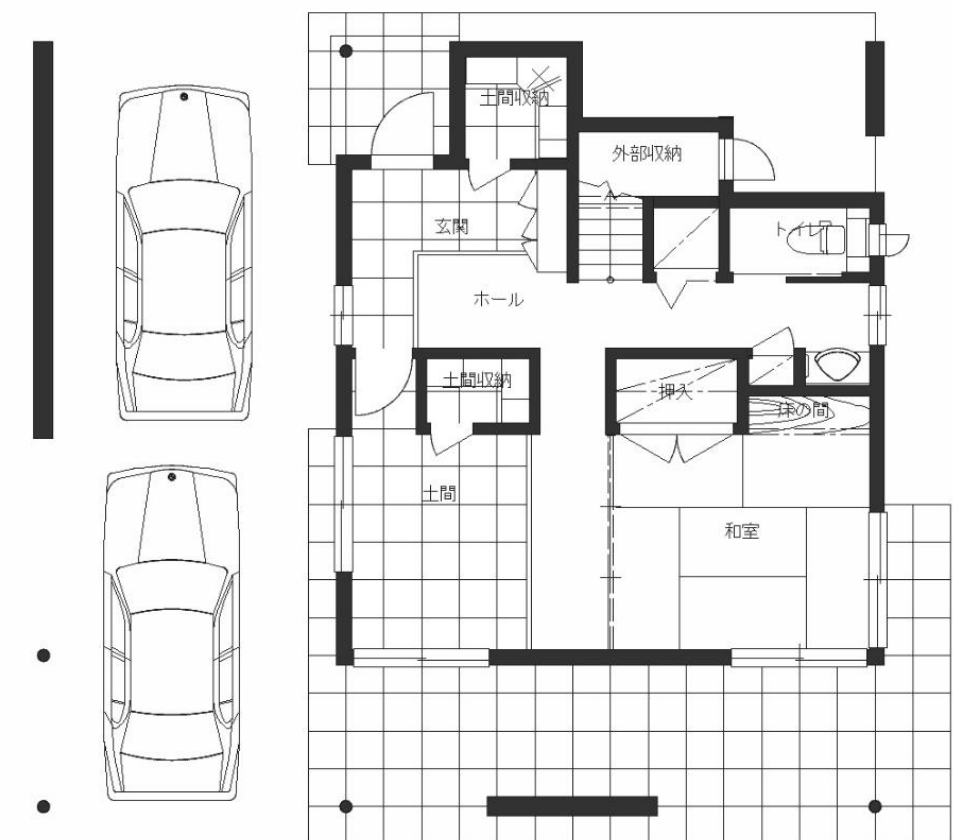
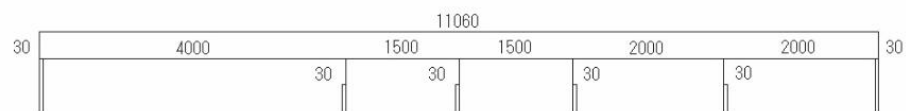
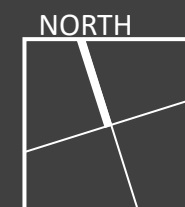

配置兼1階平面図

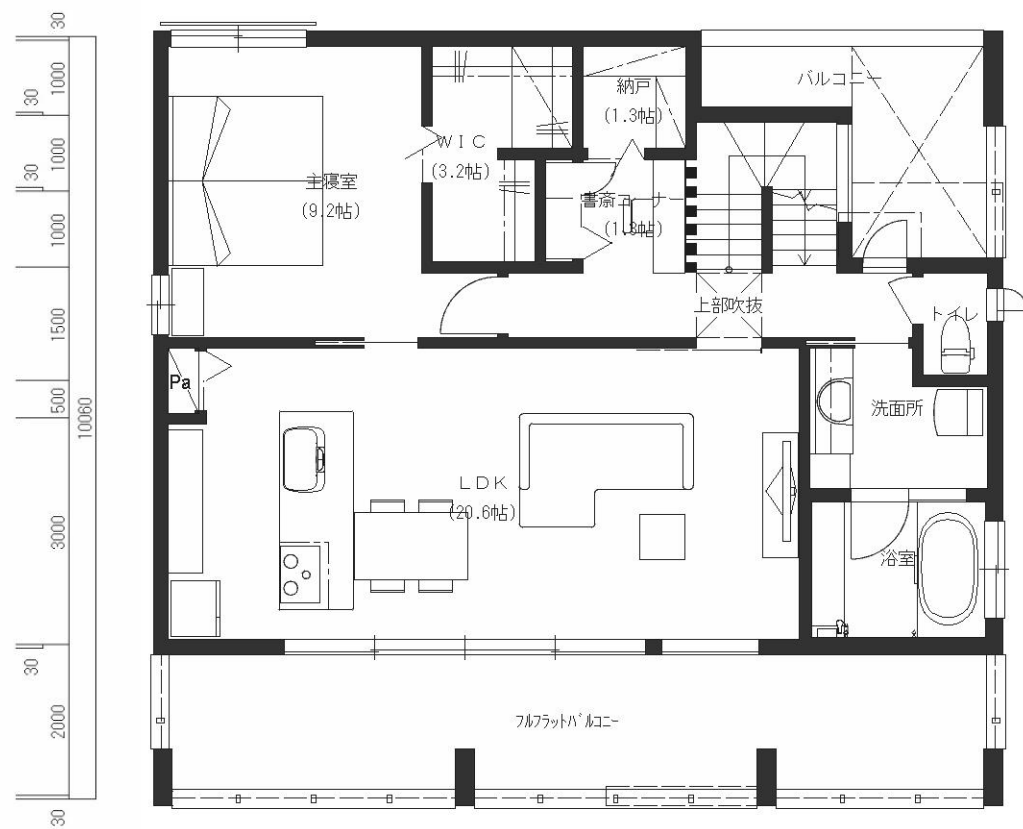
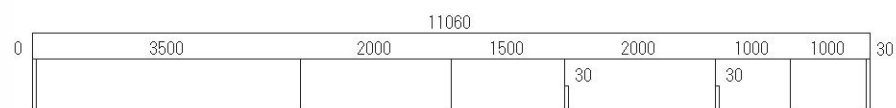

2階平面図

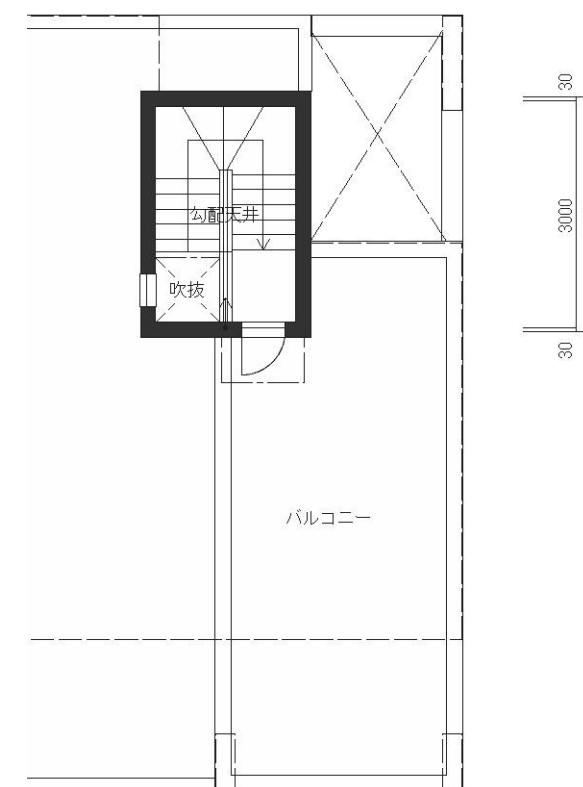

屋根伏図



北立面図



西立面図



南立面図



東立面図

建築面積 111.14㎡ 1階床面積 48.65㎡ 2階床面積 81.14㎡ 延床面積 129.79㎡ (39.26坪)

# 絶景眺望の高台に建つ、宙に浮かぶ白の家

### ◆設計趣旨

〇〇〇の大自然という立地特性を生かし、海と緑と空が広がる絶景の眺望とともに開放的に暮らし、豊かなアウトドアライフを満喫するための住宅を以下の4つのポイントで計画しました。

- ①眺望を取り込む
- ②ピロティ空間と白い壁による美しい外観
- ③解放的な2階LDKの暮らし
- ④アウトドアライフを楽しむ暮らし

## ①眺望を取り込む

屋上、2階、1階とそれぞれ見え方の違いを楽しみながら眺望を暮らしに取り入れます。

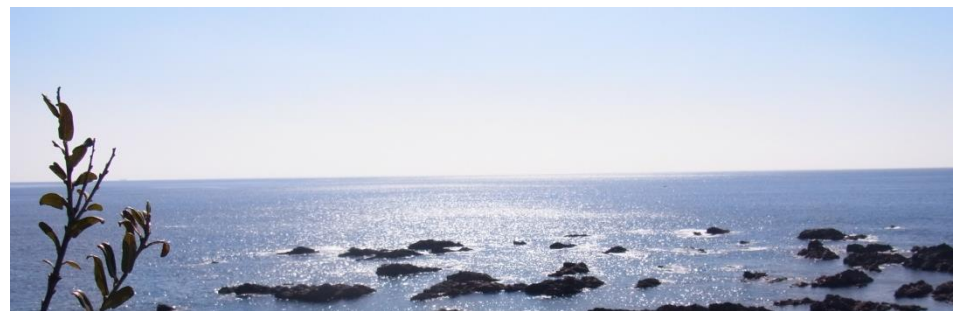

屋上からのパノラマビュー



2階室内からの大開口サッシによるワイドビュー



1階室内からのビュー

## three-layer View

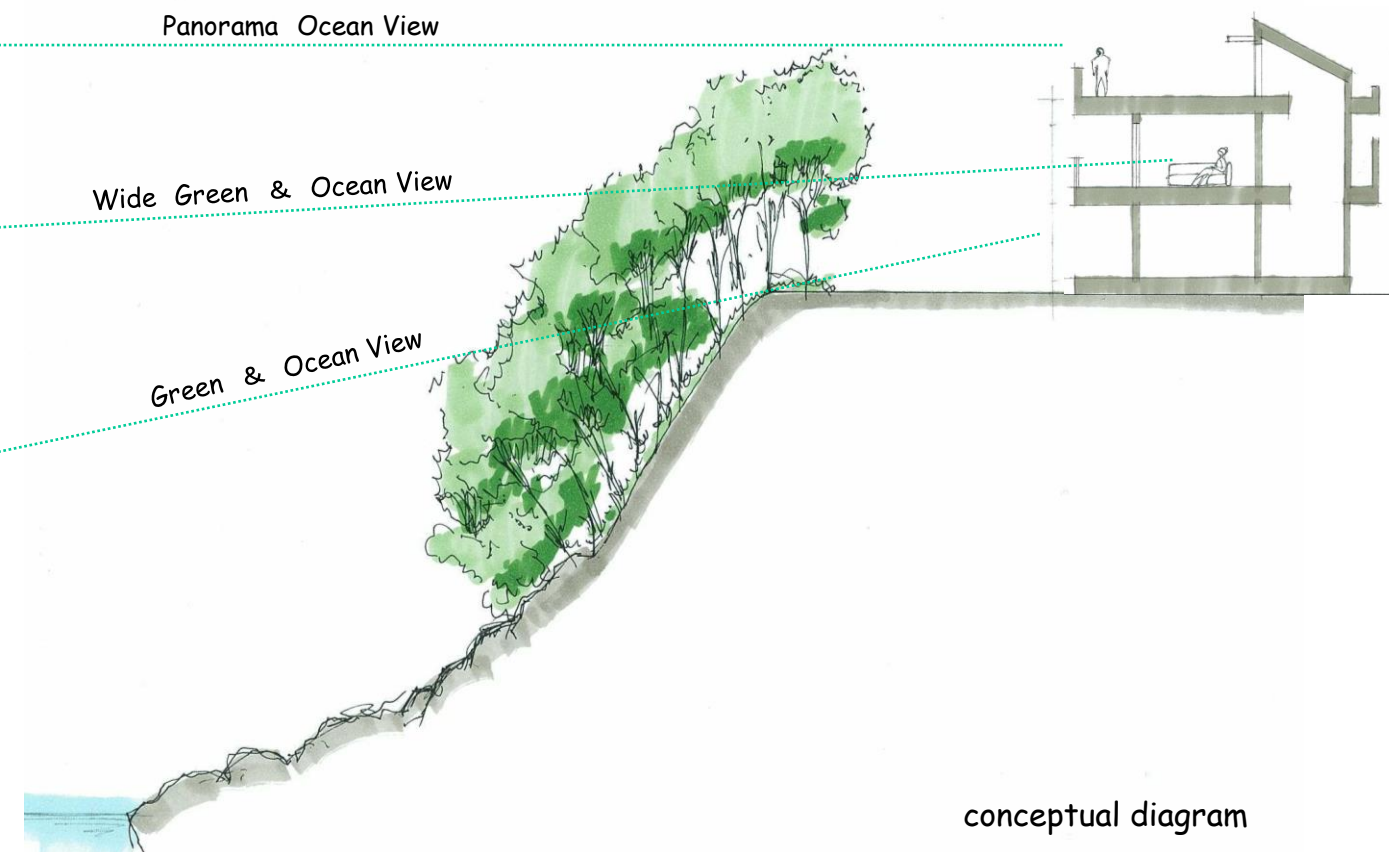

conceptual diagram

### ②ピロティ空間と白い壁による美しい外観

ピロティ空間により建物は持ち上げられ、宙に浮かんだような外観となります。  
白い壁は海や緑の色とのコントラストとなり、また、垂直と水平ラインを強調することで存在感と美しさが創出されます。



北側外観パース



南側外観パース



イメージ写真

### ③開放的な2階LDKの暮らし

大開口のサッシにより緑と海の眺望を大きく取り入れた開放的な暮らしを提案します。  
庇のあるバルコニーはLDKと床がフラットでつながり、外と内が一体的な空間となります。

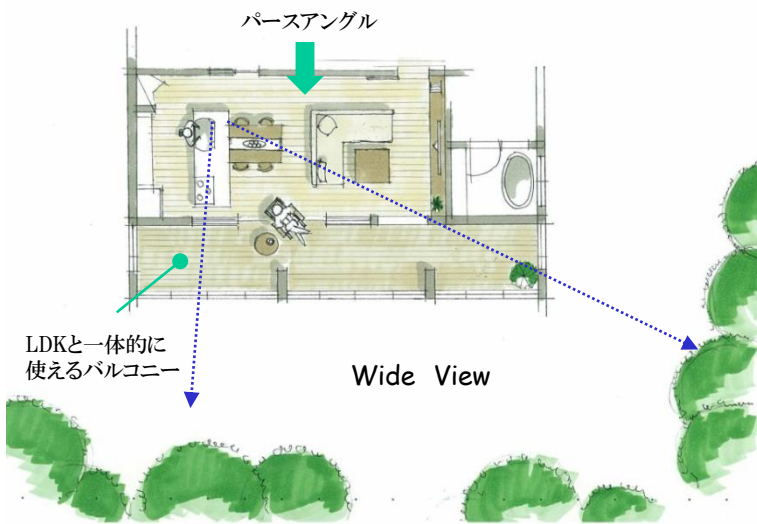

2階LDKイメージパース



イメージ写真

### ④アウトドアライフを楽しむ暮らし

1階にはアウトドアライフを楽しむための基地を計画します。ピロティ車庫やピロティテラスとつながり、道具等の出し入れや整理にも使い勝手の良い、趣味を楽しむための特別な空間です。

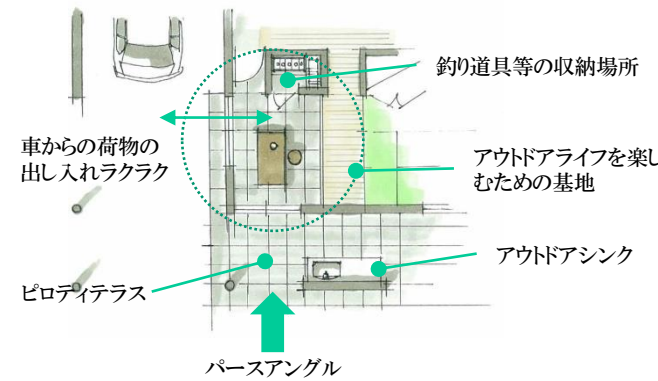

アウトドアライフを楽しむための基地イメージパース



イメージ写真

Plan  
B

PLAN  
APPEARANCE

1・2F PLAN  
ELEVATION

SCALE 1 : 100  
1 : 200

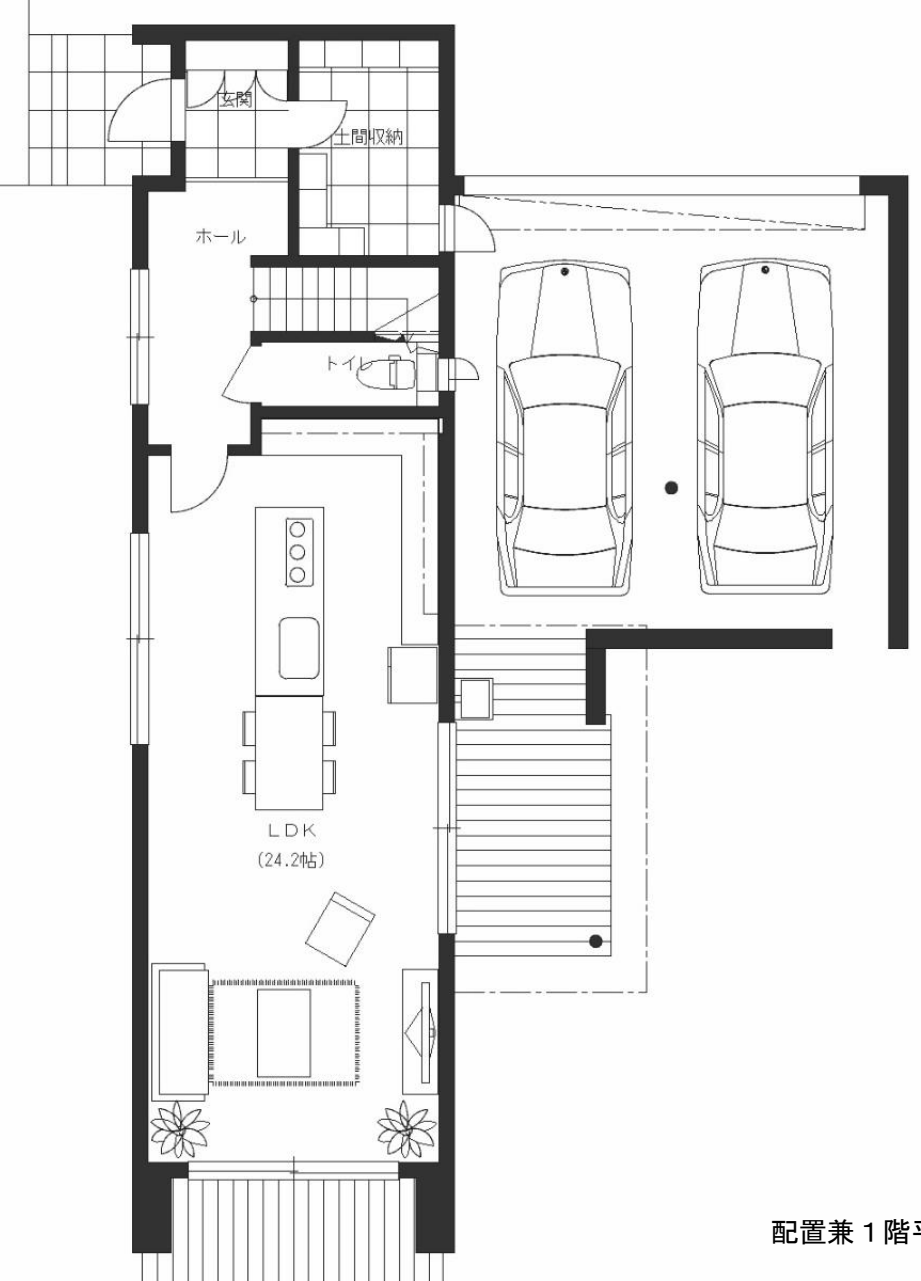
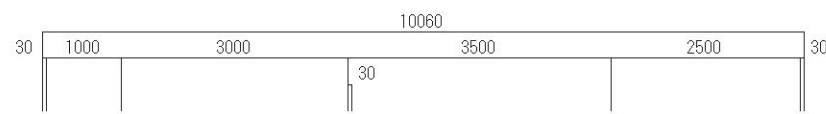
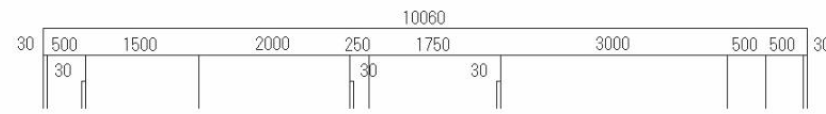

配置兼1階平面図

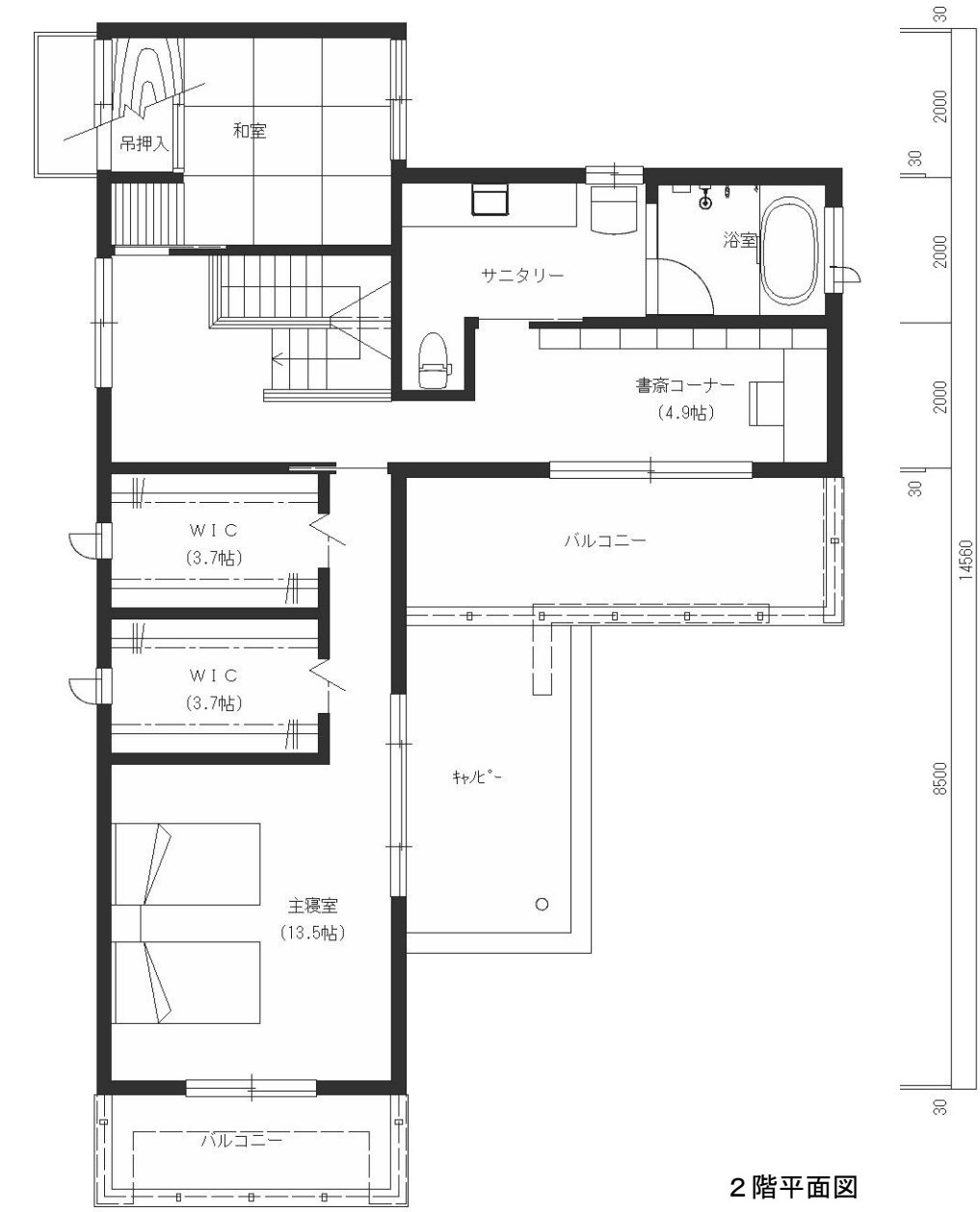

2階平面図



北立面図



西立面図



南立面図



東立面図

建築面積 109.56㎡ 1階床面積 60.14㎡ 2階床面積 83.43㎡ 延床面積 143.61㎡ (43.44坪)

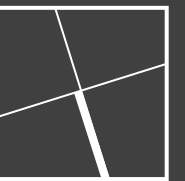

NORTH

# 南向きへの空間の広がりを意識した家

海への視線

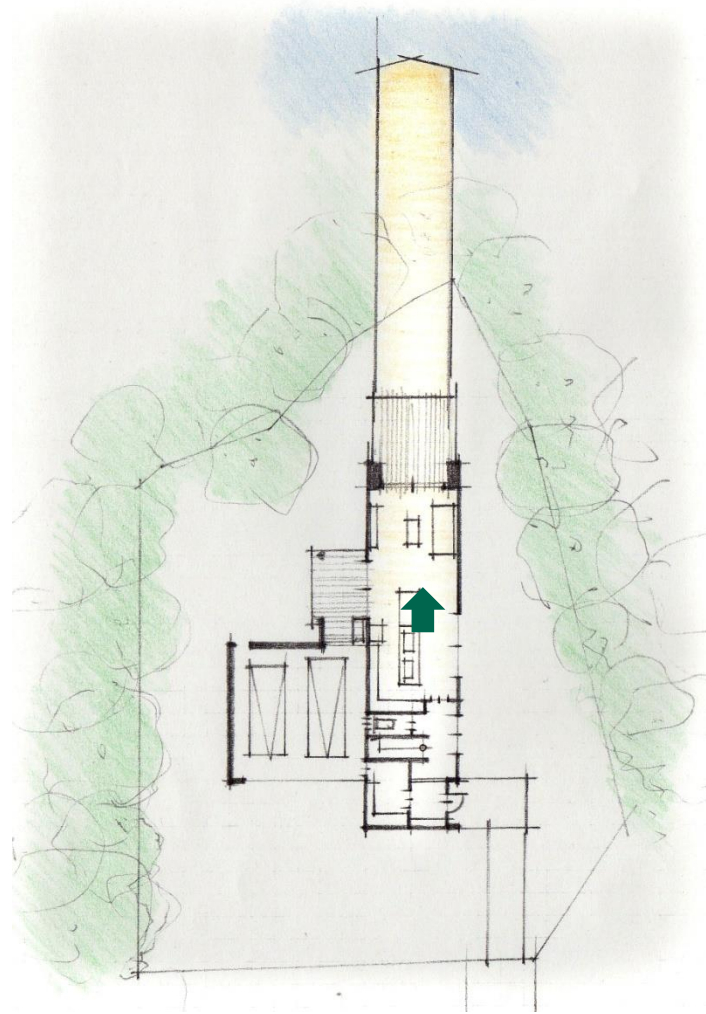

コンセプト平面

LDKをあえて細長い形状とし、南面の窓への方向性を強調しました。自然と南向きに視線が集まり、海を意識して頂く事を意図しています。南側隣地の樹木の密度を調整が出来た場合に、非常に効果的なプランです。



直接は見えないけれど、自然に意識される水平線

シンプルな矩形の平面と開口計画により、南への伸びやかさを感じられる空間です。

リビング内観パース

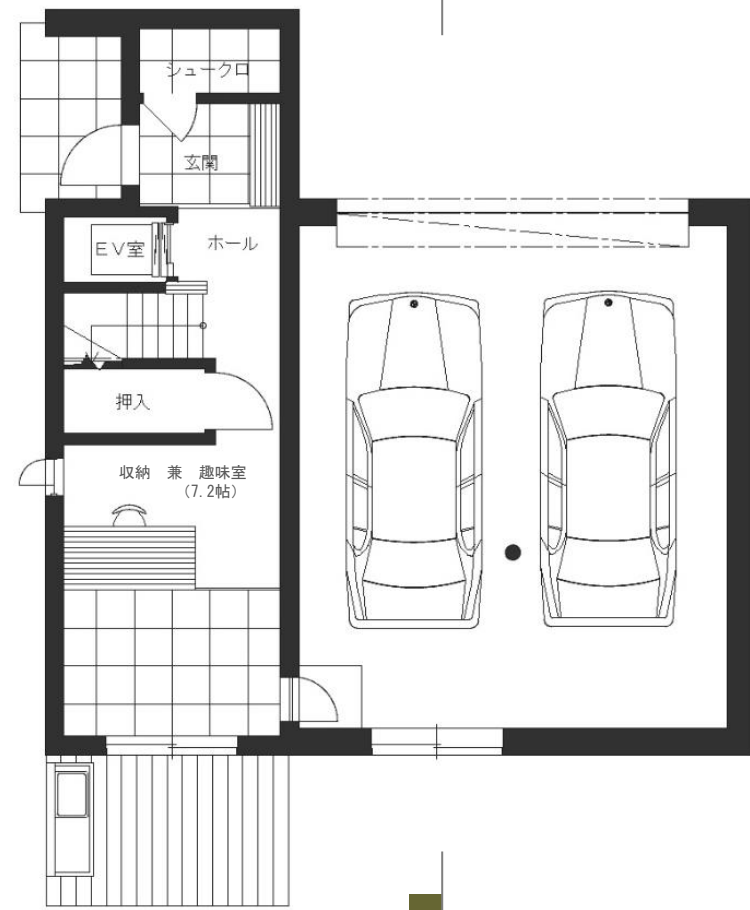
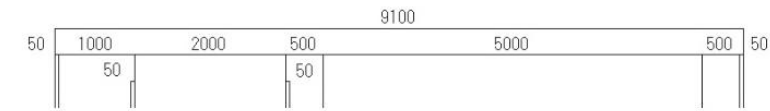

配置兼1階平面図

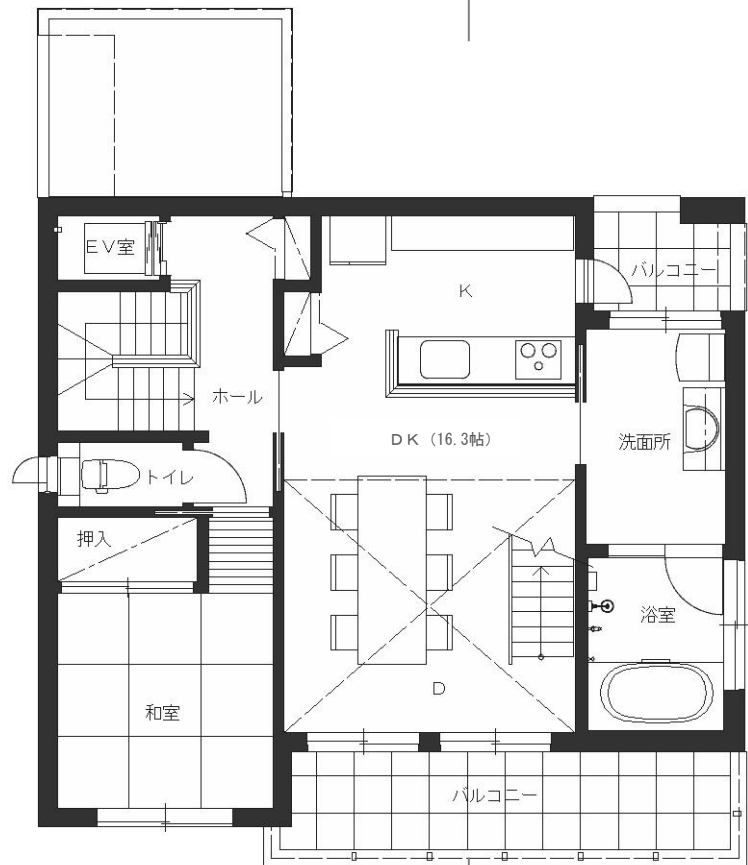
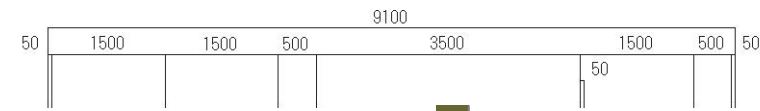

2階平面図

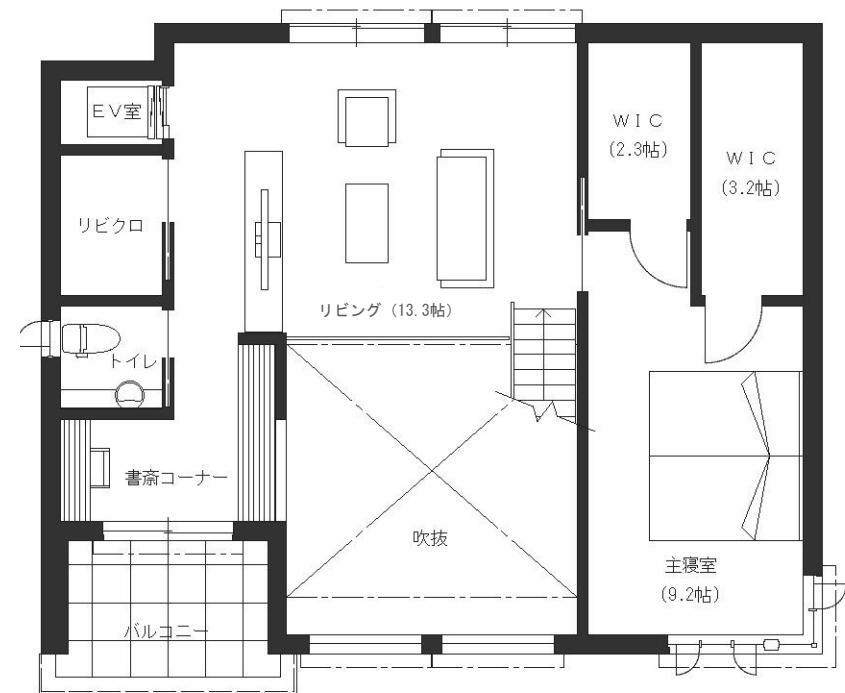
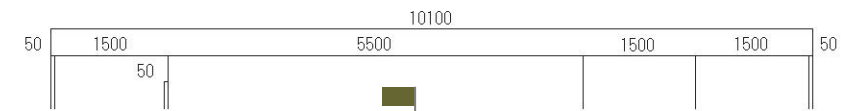

3階平面図

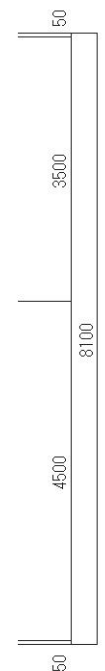

Residence

Plan

C

PLAN  
APPEARANCE

1・2F・3F PLAN  
ELEVATION

SCALE 1 : 100  
1 : 200

NORTH



北立面図



西立面図

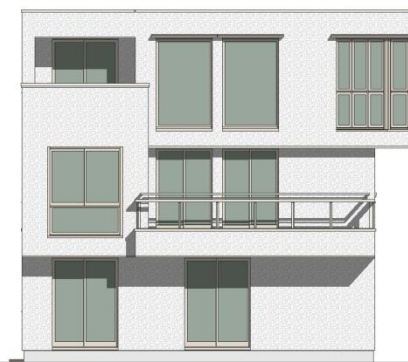

南立面図



東立面図

建築面積 90.40㎡ 1階床面積 27.26㎡ 2階床面積 64.71㎡ 3階床面積 65.06㎡ 延床面積 157.03㎡ (47.05坪)

07

# 眺望を最優先した3階建の家

Residence

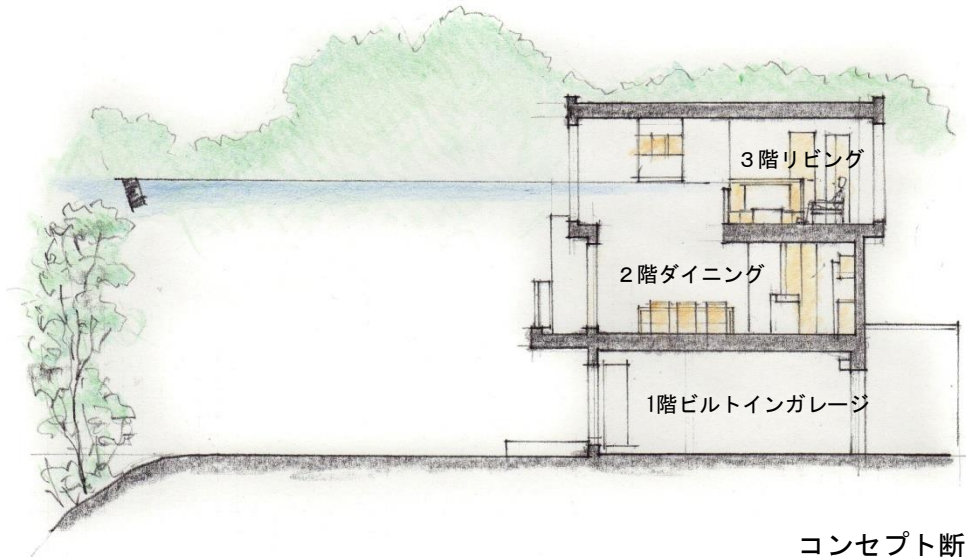

コンセプト断面

周辺の木々に邪魔されずに海を眺める為に、高い視点を確保する事が、この案の最大のポイントです。

しかし、ガレージや庭との関係を考慮し、単純に3階LDKとするのではなく、生活の中心は2階とも出来る様に、DKとリビングを2階・3階に分離しました。

2つの空間は、ダイナミックな吹抜けで繋がれ、南方向への眺めがより印象的になります。

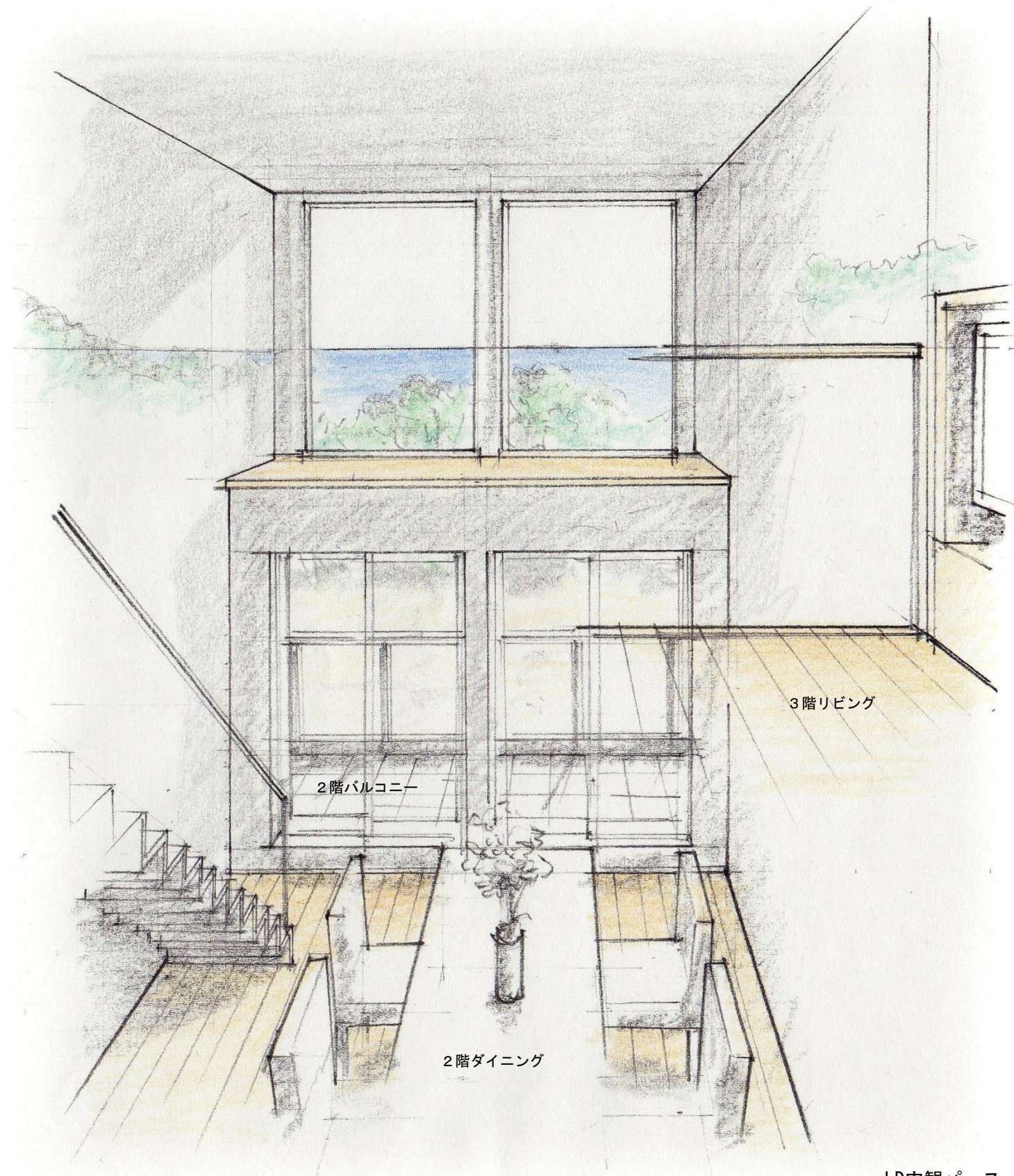
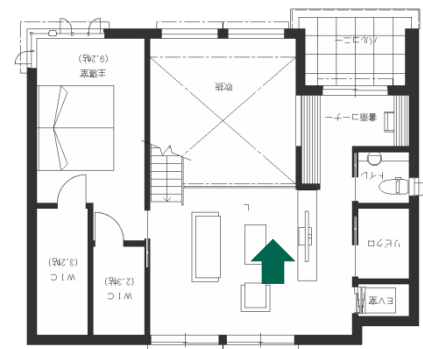

LD内観パース

Plan

C

CONCEPT

SECTION  
PERSPECTIVE



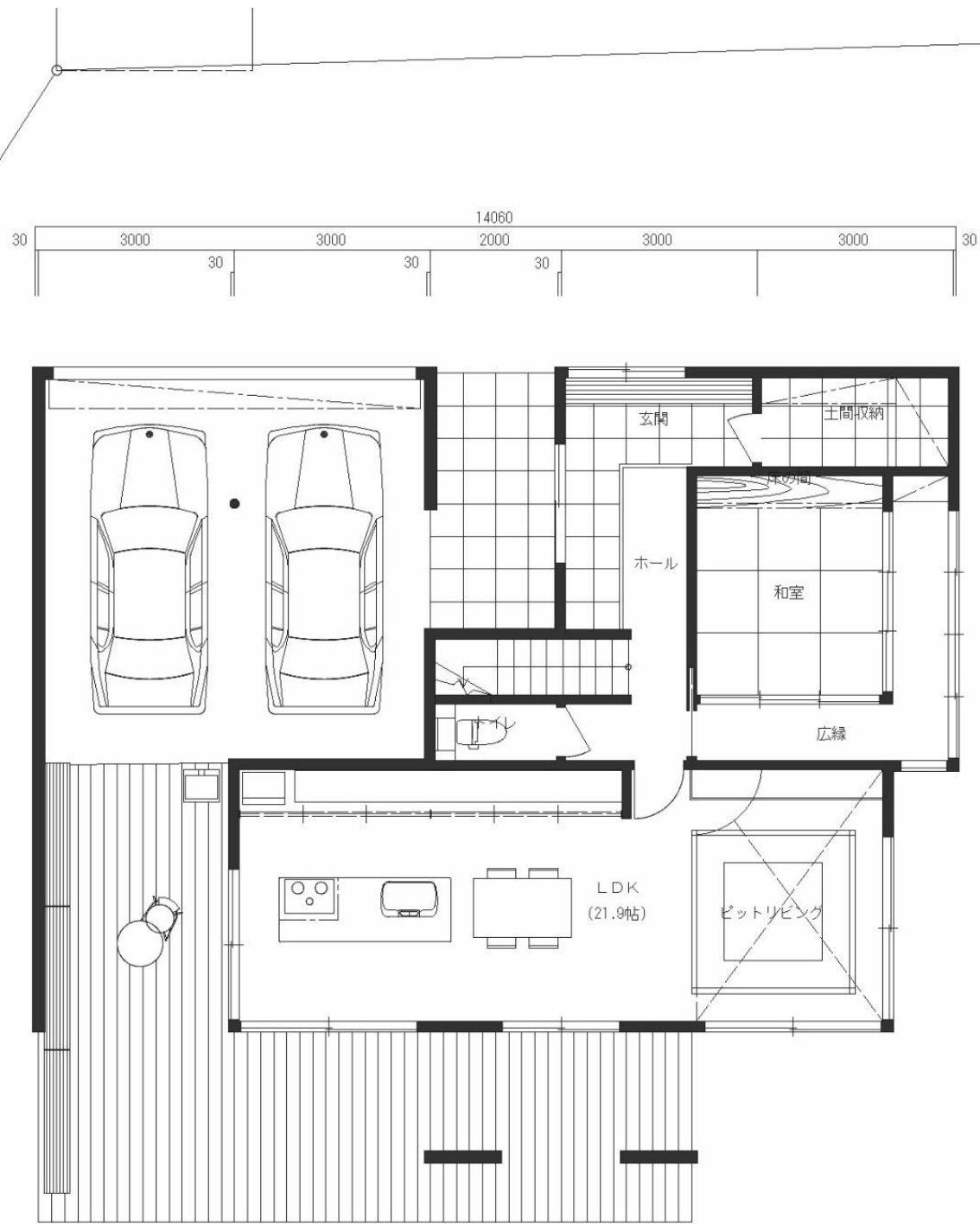

配置兼 1階平面図

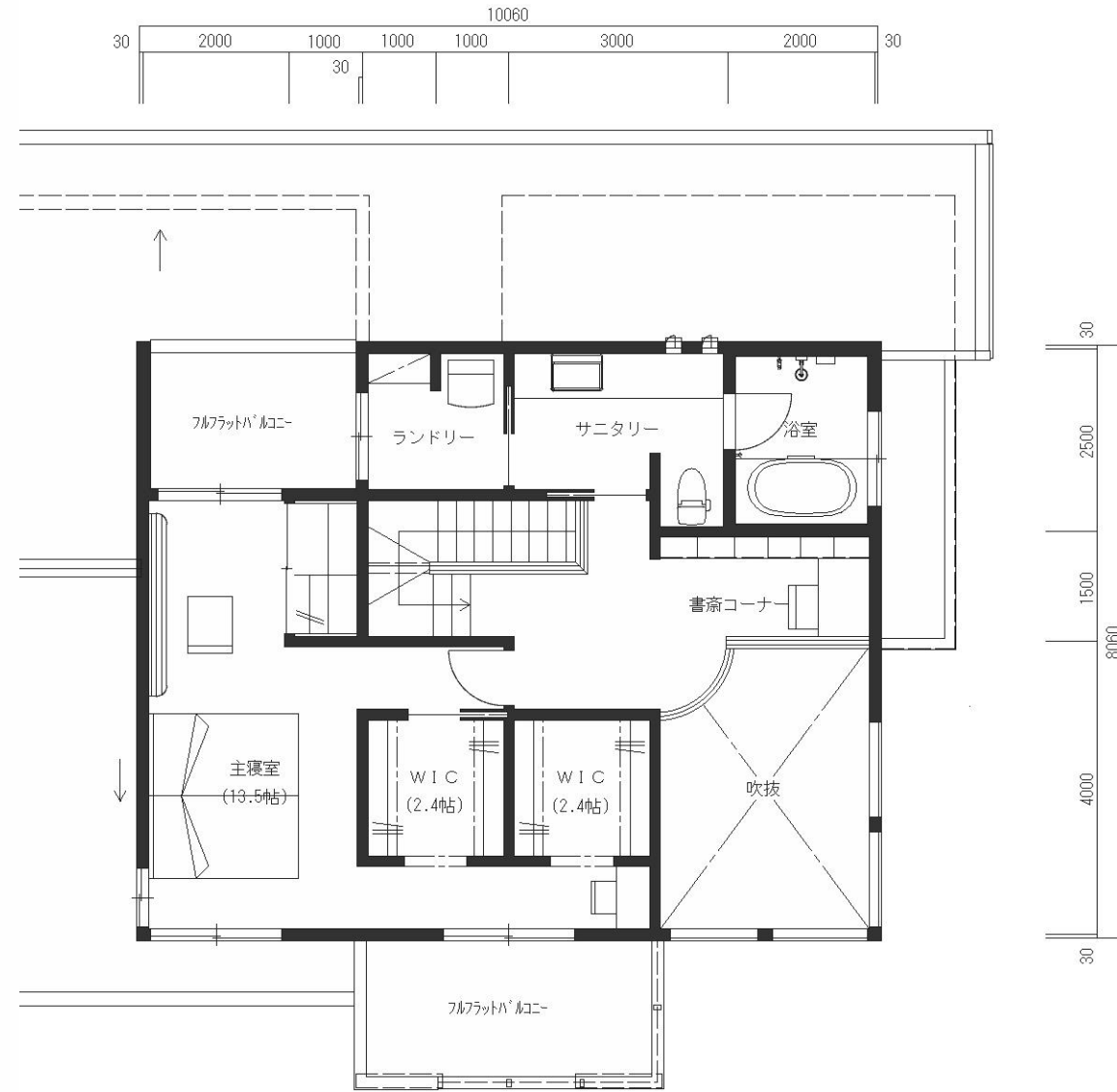

2階平面図



北立面図



西立面図



南立面図



東立面図

建築面積 145.56㎡ 1階床面積 81.26㎡ 2階床面積 63.86㎡ 延床面積 145.12㎡ (43.90坪)

# 内外の繋がりを重視したアウトドアライフを満喫する家

Residence

Plan

D

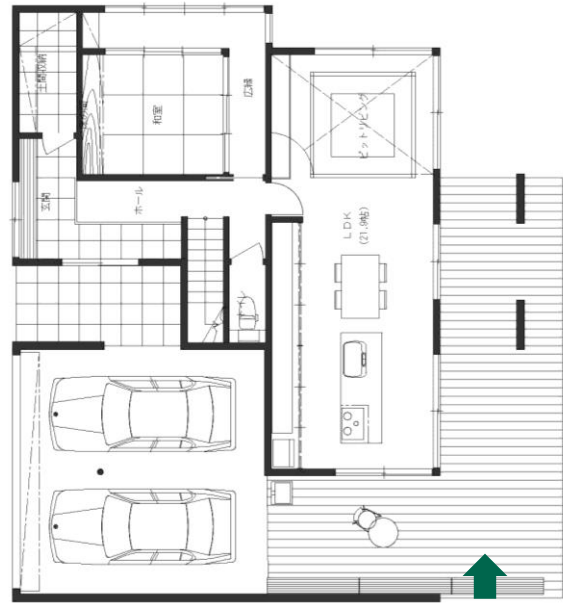

ピッタリリビングイメージ

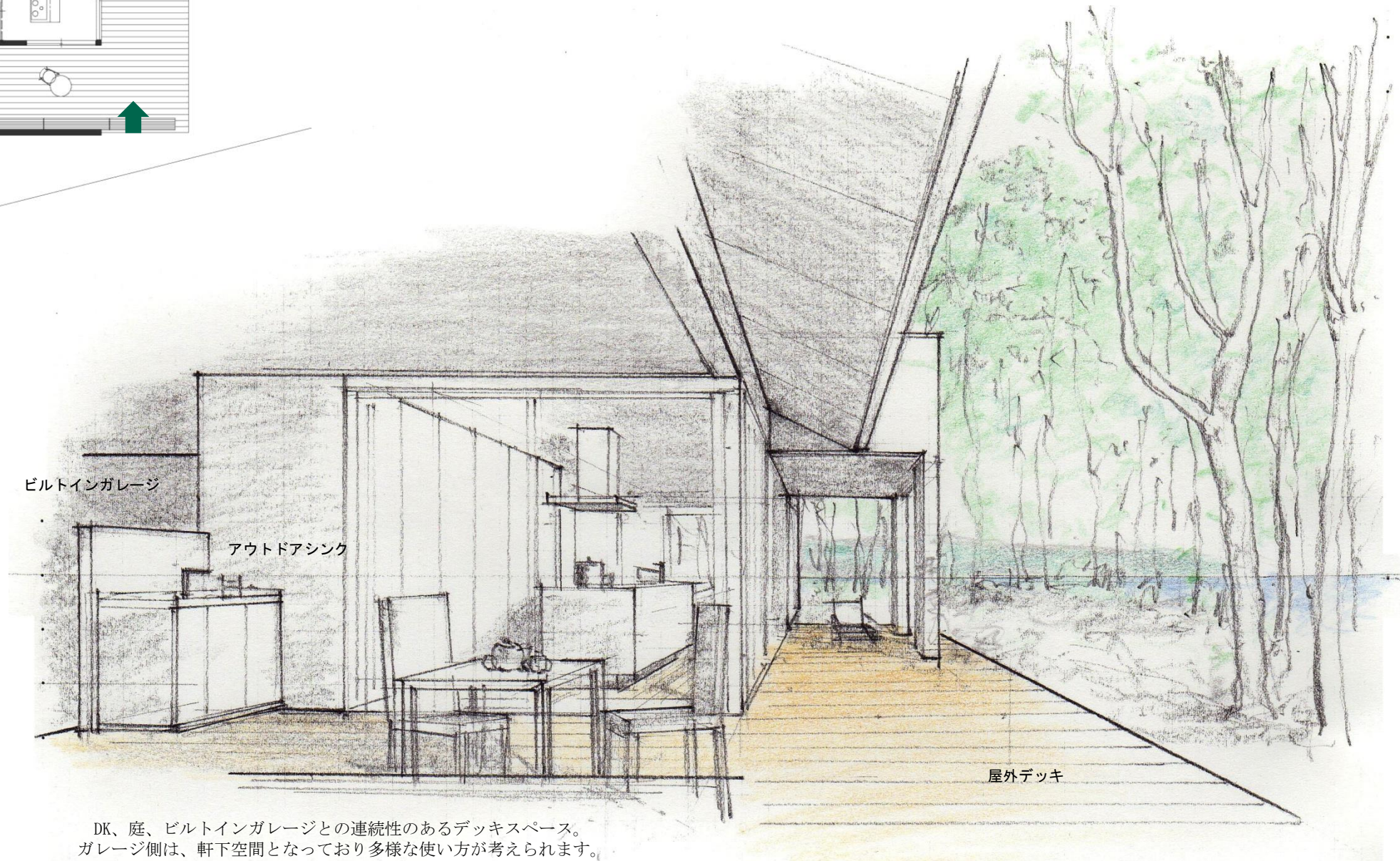

DK、庭、ビルトインガレージとの連続性のあるデッキスペース。  
ガレージ側は、軒下空間となっており多様な使い方が考えられます。

屋外デッキイメージ

CONCEPT

PERSPECTIVE



Plan  
A



Plan  
B

Residence

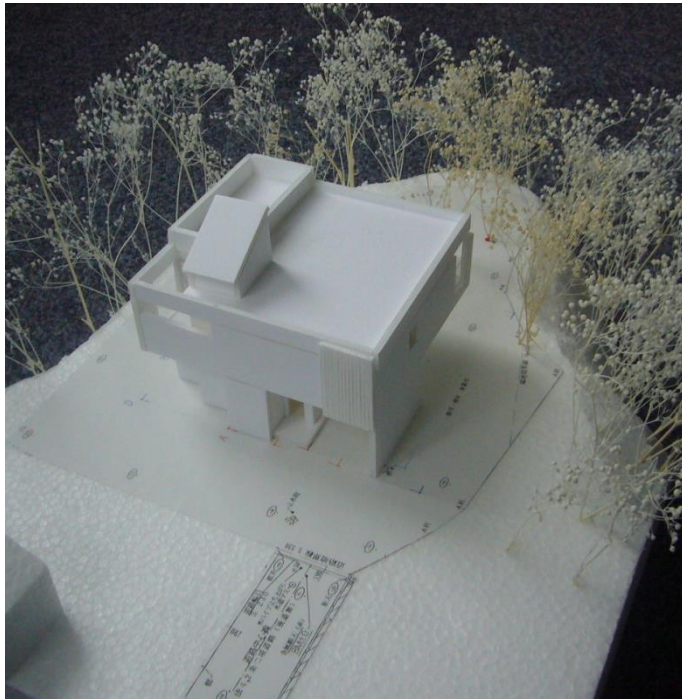

MODEL PHOTO

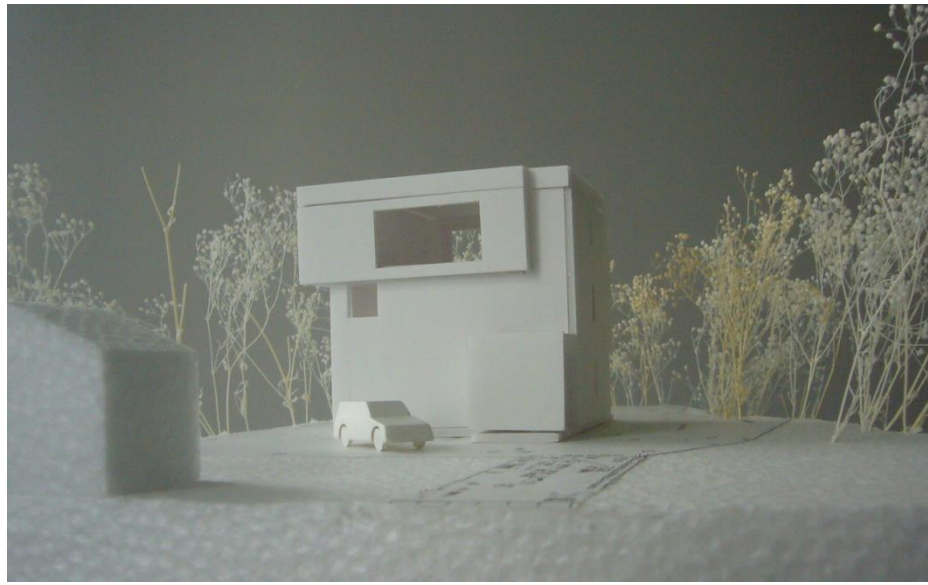

Plan  
C



Plan  
D

Residence

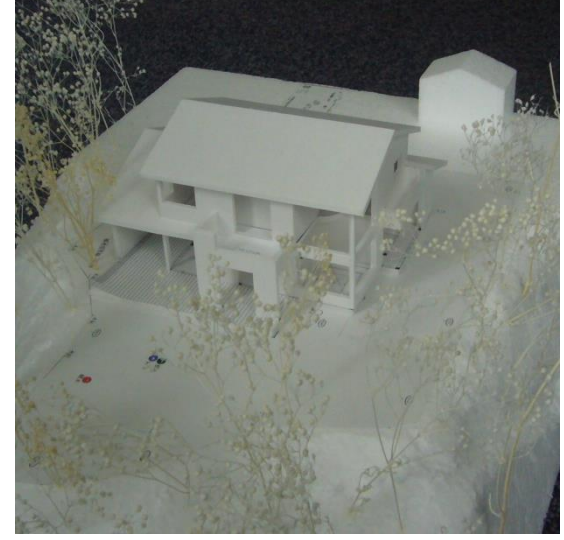

MODEL PHOTO